



SD-RENFE. Logística verde: Movilidad Sostenible para el Transporte de Mercancías. Organizada por Renfe.

LA OPINIÓN DE LOS GESTORES DE NODOS INTERMODALES.
COMODALIDAD PARA LA SOSTENIBILIDAD

Javier Gesé Aperte
Subdirector de Planificación
Puertos del Estado

renfe

*Sala Dinámica: Logística Verde: Movilidad
Sostenible para el Transporte de Mercancías*



GOBIERNO
DE ESPAÑA

MINISTERIO
DE FOMENTO

Puertos del Estado



Comodalidad para la sostenibilidad

Javier Gesé Aperte,
Subdirector de Planificación y de Puertos del Estado

Congreso Nacional del Medio Ambiente
Cumbre del Desarrollo Sostenible





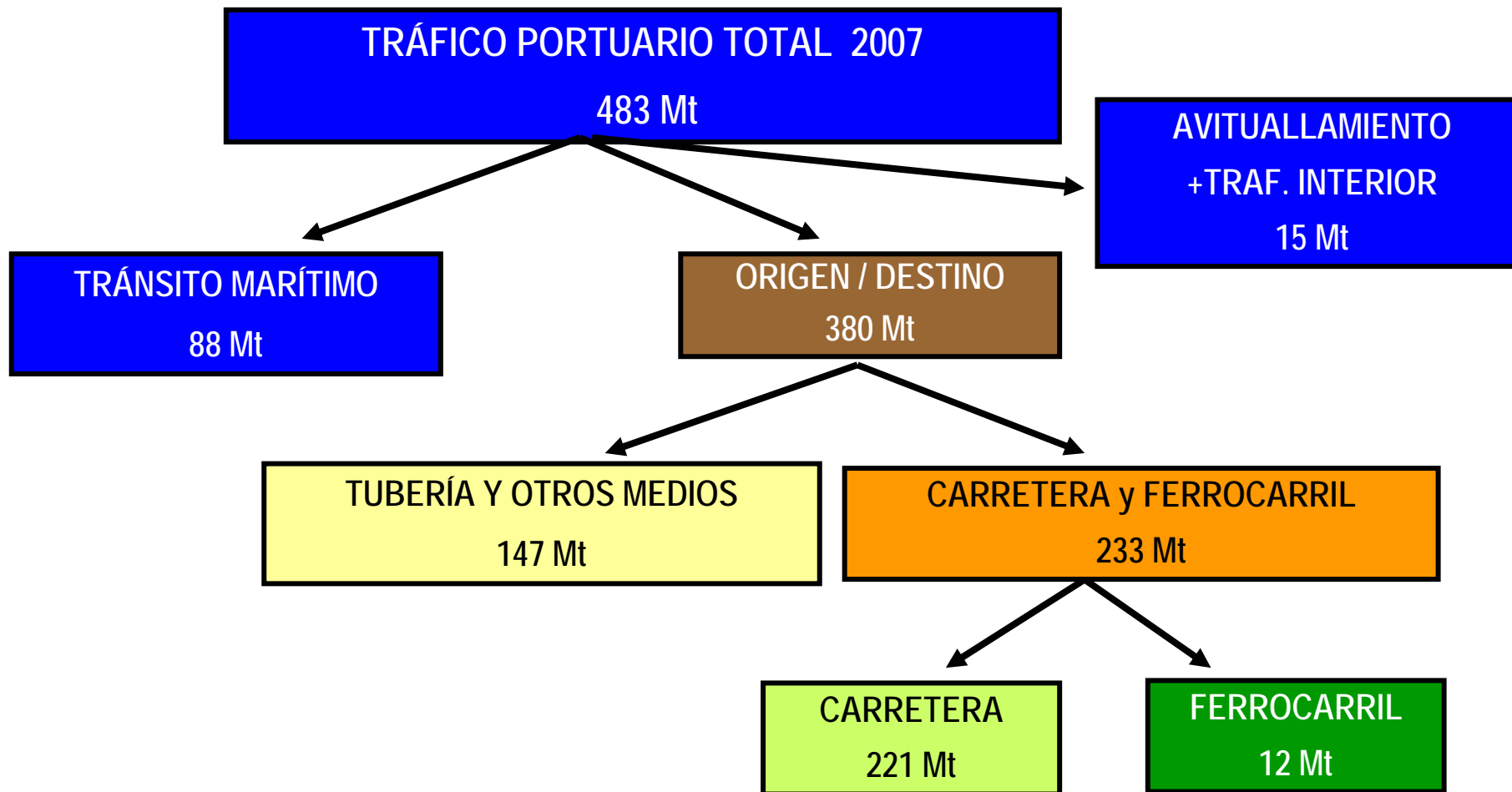

Evolución del tráfico ferroviario en los puertos de interés general

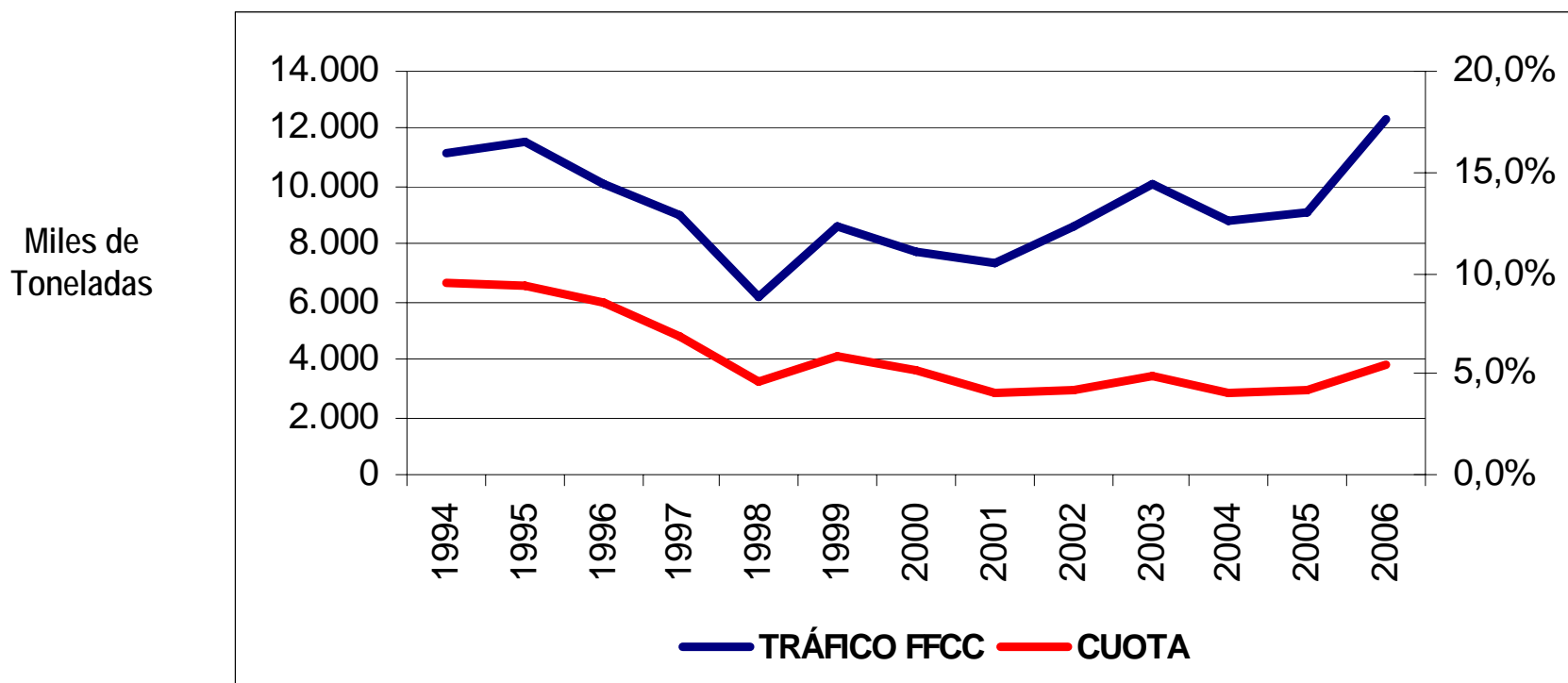

Tráfico Península Ibérica con el resto de Europa (2005)

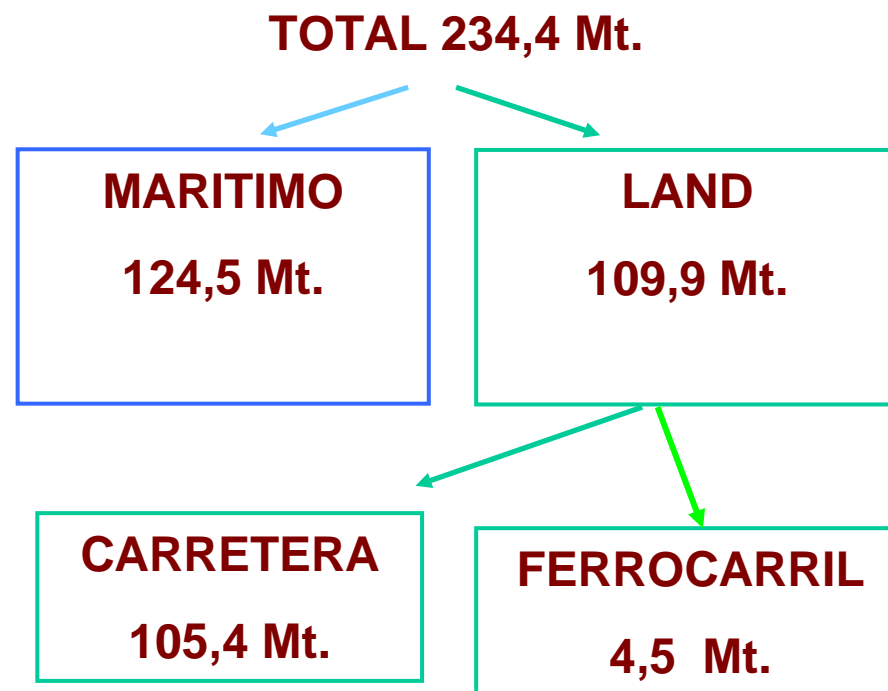
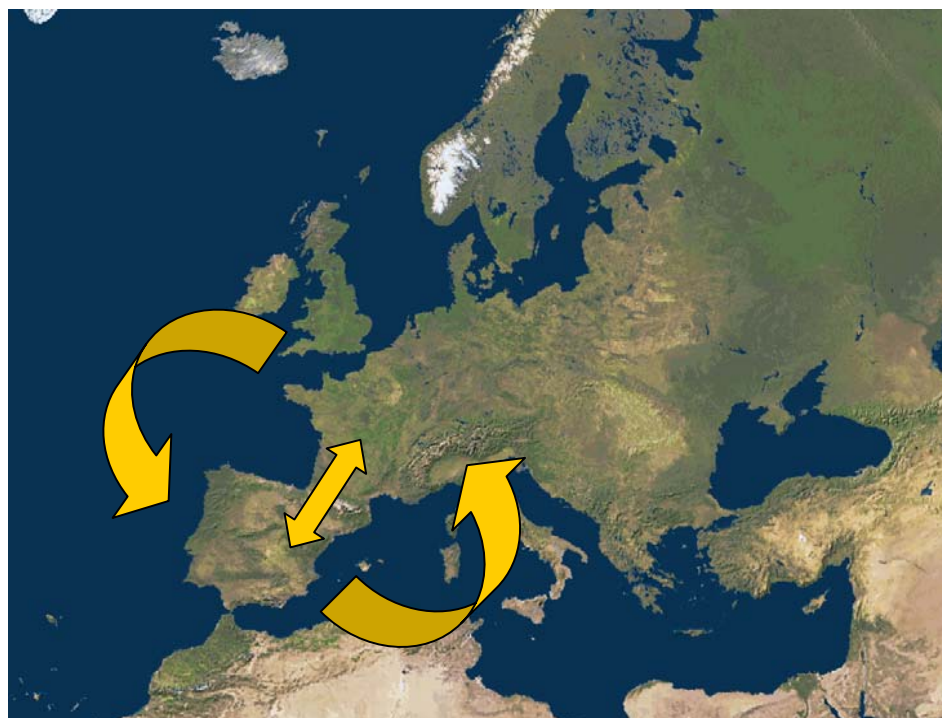



Cumbre del Desarrollo Sostenible





Congreso Nacional del Medio Ambiente
Cumbre del Desarrollo Sostenible



Gracias por su atención

