



MR-NAUR. Espacios naturales periurbanos. La naturaleza entre el campo y la ciudad.

EL PARQUE AGRARIO DEL BAIX LLOBREGAT: UNA EXCUSA PARA REFLEXIONAR SOBRE LA NECESIDAD DE PRESERVAR, DESARROLLAR Y GESTIONAR LOS ESPACIOS AGRARIOS

Josep Montasell i Dorda
Director del Parc Agrari del Baix Llobregat del Àrea d'Espais Naturals
Diputació de Barcelona



Parc Agrari
del Baix Llobregat



10 anys
Parc Agrari
1998 • 2008

EL PARQUE AGRARIO DEL BAIX LLOBREGAT: UNA EXCUSA PARA **REFLEXIONAR** SOBRE LA **NECESIDAD** DE PRESERVAR, DESARROLLAR Y **GESTIONAR** LOS ESPACIOS AGRARIOS

Josep Montasell i Dorda
Director del Parc Agrari del Baix Llobregat

Madrid, 2 de diciembre de 2008



Diputació
Barcelona
xarxa de municipis



Generalitat de Catalunya
Departament d'Agricultura,
Alimentació i Acció Rural



Consell Comarcal
del Baix Llobregat



UNIO
DE PAGESOS

Ajuntament de Castelldefels
Ajuntament del Papiol
Ajuntament del Prat de Llobregat
Ajuntament de Gavà
Ajuntament de Sant Joan Despí
Ajuntament de St. Vicenç dels Horts
Ajuntament de Viladecans

Ajuntament de l'Hospitalet de Llobregat
Ajuntament de Molins de Rei
Ajuntament de Pallejà
Ajuntament de Sant Boi de Llobregat
Ajuntament de Sant Feliu de Llobregat
Ajuntament de Santa Coloma Cervelló
Ajuntament de Cornellà de Llobregat



REFLEXIONEMOS



**¿ESTAMOS
ASISTIENDO AL
ENTIERRO
DE LA
AGRICULTURA EN
EUROPA?**



A pesar de muchos/as...

iii NO !!!

**SI NO A UNA NUEVA SITUACIÓN
DONDE LA AGRICULTURA
PERIURBANA TIENE MUCHO QUE
HACER Y DECIR**



**...PERO ES
IMPORTANTE QUE
ALGUNAS COSAS
QUEDEN CLARAS...**





**¿PUEDEN HABER
ESPACIOS
AGRÍCOLAS SIN
AGRICULTORES/AS?**



iii NO !!!



UN ESPACIO AGRÍCOLA, ¿ES UN ESPACIO NATURAL?



iii NO !!!



¿PUEDE HABER ESPACIO AGRÍCOLA EN UN ESPACIO NATURAL?



iii SÍ !!!

pero...



**UN ESPACIO
AGRÍCOLA EN UN
ESPACIO NATURAL,
¿PUEDE SER UNA
OPORTUNIDAD?**



iii SÍ !!!

pero...



**¿UN/UNA
AGRICULTOR/A ES
UN/UNA
JARDINERO/A ?**



iii NO !!!



**¿UN/UNA
AGRICULTOR/A ES
UN/UNA
EMPRESARIO/A?**



iii SÍ !!!



**EL PAISAJE
AGRÍCOLA ES UN
FIN EN SÍ MISMO**



¡¡ NO !!!

**ES LA CONSECUENCIA DEL
DINAMISMO DE LA
ACTIVIDA AGRÍCOLA
PRODUCTIVA**



**CONSERVAR UN
ESPACIO AGRÍCOLA,
¿TIENE SENTIDO
SIN GESTIÓN?**



iii NO !!!



**CONSERVAR
SIN
GESTIONAR
ES
CONVERSAR**



¿CUÁL HA SIDO LA EVOLUCIÓN DE LA CONSIDERACIÓN SOCIAL DE LOS ESPACIOS AGRÍCOLAS?



Años
...50-60

ESPACIO AGRÍCOLA

PRODUCIR

Años
70-80

ESPACIO ABIERTO

CONSTRUIR

Años
80-90

ESPACIO VERDE

DISFRUTAR

Años
90-2000

PAISAJE

IMAGINAR



¿MANTENER EL PASAJE AGRÍCOLA SIGNIFICA ESTO?



PAISAJISTAS

ESPACIO AGRARIO



ESPACIO ABIERTO



ESPACIO VERDE



PAISAJE

EL PELIGRO



1.1.3. A los problemas tradicionales de los espacios agrarios periurbanos cabe añadir uno de más reciente aparición, que justifica la defensa de los espacios libres alrededor de las ciudades, pero sin actividad agrícola. Es, en definitiva, una visión del territorio de “parque temático” en donde todo resultará artificial, descontextualizado e impersonal, justificado bajo determinados criterios estéticos falsamente apoyados en normas basadas en la preservación de la biodiversidad o en una concepción del paisaje que intenta marginalizar o folclorizar la actividad agraria.

DOS PREGUNTAS CLAVE EN TODA PLANIFICACIÓN Y GESTIÓN TERRITORIAL Y AMBIENTAL



ESPACIO AGRÍCOLA ?

NO

Sí

CON O SIN AGRICULTORES/AS ?



NO

AGROEUTANASIA

PASIVA

ACTIVA

SUBVENCIÓN

ABANDONO

INDEMNIZACIÓN

Doy subvenciones y ayudas pero no lo que necesita el/la agricultor/a, favoreciendo su endeudamiento, que los acabará ahogando.

No fomento ningún mecanismo coercitivo ni ofrezco incentivos ni mecanismos legales para evitar que los/las propietarios/as cultiven o pongan sus fincas en arrendamiento.

Fomento el abandono de las tierras i el desplazamiento de los/las agricultores/as hacia otros espacios agrarios (incluido el extranjero). Para hacerlo los indemnizo.

Agroeutanasia = Favorecer la muerte no voluntaria de los/las agricultores/as desde fuera del sector utilizando diferentes métodos activos y/o pasivos.

SÍ

SIN AGRICULTORES/AS

AMBIENTAL / SOCIAL

SUBVENCIÓN

“Quiero mantener el orden”

Ir en ayuda de alguien, en ayuda de las necesidades de alguien

PAISAJE

VALORES DEL TERRITORIO AL SERVICIO DE LA PERCEPCIÓN

CON AGRICULTORES/AS

AMBIENTAL / SOCIAL / ECONÓMICA

INVERSIÓN

“Quiero cambiar el orden”

Destinar dinero a bienes productivos duraderos

TERRITORIO AGRÍCOLA

VALORES DEL TERRITORIO AL SERVICIO DE LAS FUNCIONES

ORDENAR

GESTIONAR

**UNA REALIDAD PRESENTE EN LA
SOCIEDAD...**

AGROSECULARITZACIÓ



AGROLAICISMO



CATALUNYA

1910 50 %

1940 27 %

2008 3-2,5 %

LA AGROSECULARITZACIÓ : El sector agrario y su espacio dejan de ser la referencia territorial de la sociedad. Pierde poder.

EL AGROLAICISMO : Además de no ser referencia se lucha en contra, se les excluye, se les ignora y se los aparta. Son remplazados en el orden de prioridades. Comentarios como:

- “Viven de las subvenciones.”
- “La agricultura europea es la causante del hambre del mundo.”
- “La actividad agraria es contaminante y, por tanto, no tiene razón de ser.”
- “Los causantes de los precios altos de los consumidores son los productos agrarios.”
- “No tienen cuidado con la salud de los consumidores.”
- “Son destructores del paisaje “tradicional’.”
- “Son unos especuladores del suelo.”
- Etc.



**¿QUÉ RESPUESTA
DAR A TODO ESTO?**



PRESERVAR
DESARROLLAR
GESTIONAR



Es decir,

**IMPULSAR
INSTRUMENTOS
TERRITORIALES DE
CONCERTACIÓN DESDE
ESTRATEGIAS DE
PROTECCIÓN Y
GESTIÓN**



UN INSTRUMENTO...



Parc Agrari del Baix Llobregat



UNO DE LOS ESPACIOS QUE GESTIONA LA DIPUTACIÓ DE BARCELONA



Parc Natural Sant Llorenç del Munt i l'Obac	13.694 ha
Parc Natural del Montseny	30.120 ha
Parc del Garraf	12.376 ha
Parc del Castell de Montesquiú	547 ha
Parc del Montnegre i el Corredor	15.010 ha
Parc d'Olèrdola	608 ha
Parc de la Serralada Litoral	4.046 ha
Parc de la Serralada de Marina	2.086 ha
Parc del Foix	2.900 ha
Espai Natural Guillerries-Savassona	8.300 ha
<u>Parc Agrari del Baix Llobregat</u>	<u>2.938 ha</u>
Parc de Collserola	8.000 ha
Total	100.625 ha



Xarxa de Parcs Naturals
Diputació de Barcelona

ÁMBITO DEL PARQUE = 2.938 ha
SUPERFÍCIE AGRÍCOLA ÚTIL = 1.969 ha (67 %)

● 14 MUNICIPIOS
700.000 HABITANTES

1900

1976

Aeropuerto

Barcelona

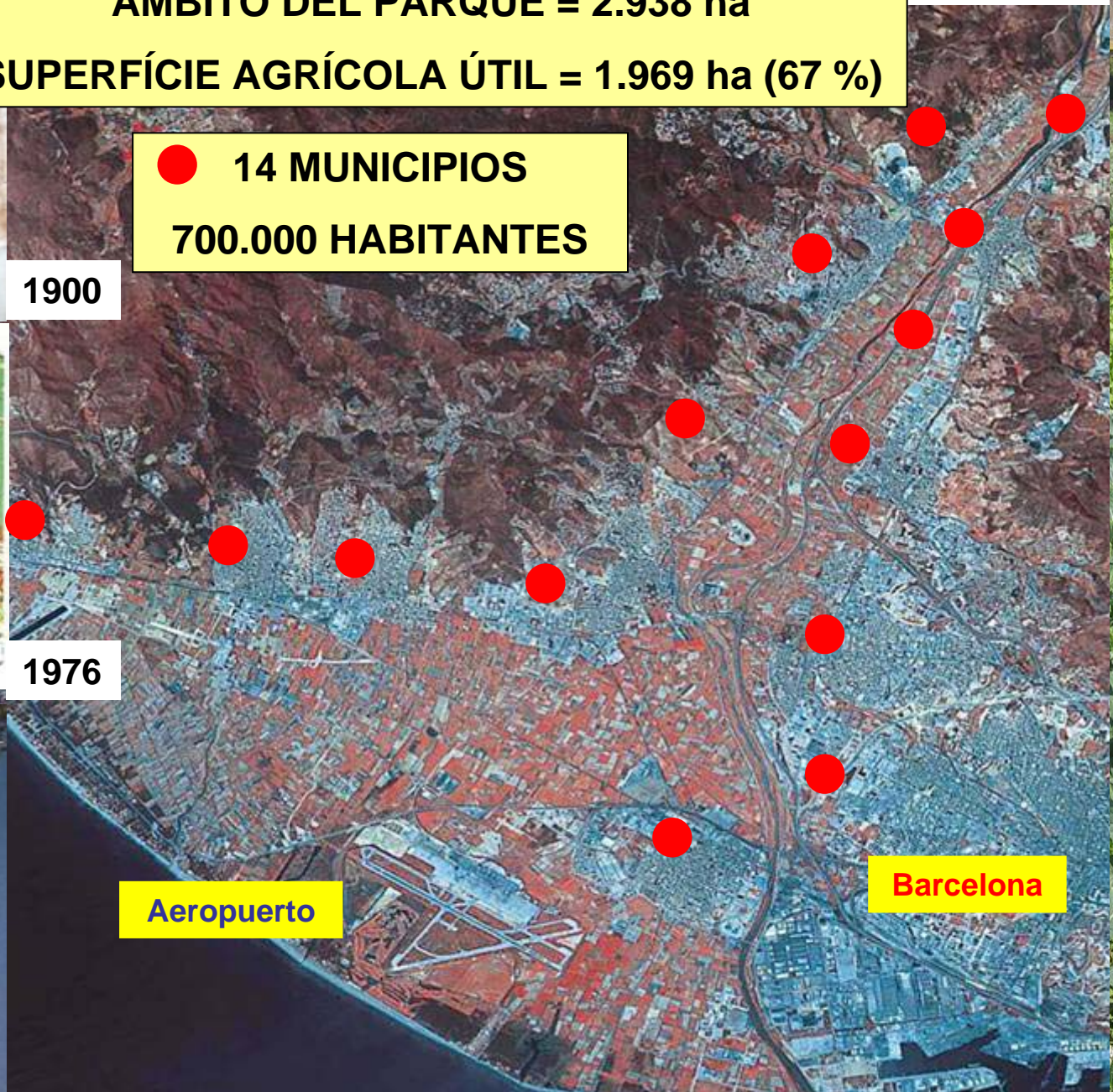
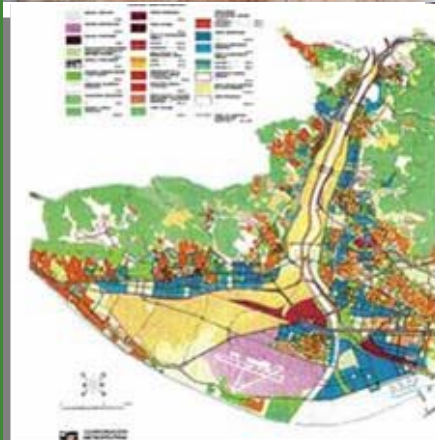

¿QUÉ ES UN PARQUE AGRARIO?

EL PARQUE AGRARIO

ES UNA HERRAMIENTA DE GESTIÓN PARA:

- Consolidar y desarrollar la base territorial (disponer de suelo para cultivar).
- Facilitar la continuidad de la actividad agrícola (presencia de agricultores/as).
- Impulsar programas específicos que permitan preservar los valores y desarrollar las funciones del espacio agrario (gestión sostenible).
- Comprometerse con el futuro (innovación tecnológica).
- Relacionarse, coordinarse y corresponsabilizarse las administraciones y el sector agrario (red de cooperación).



PARQUE AGRARIO **ES**

ACTIVIDAD AGRARIA

APUESTA DE FUTURO

TERRITORIO DE CALIDAD

COMPETITIVIDAD

INNOVACIÓN

GESTIÓN



PARQUE AGRARIO **NO ES**

Un espacio natural

Un parque temático

Un parque etnológico

Un museo “vivo”

Una reserva para ...

**EL PARQUE AGRARIO ES UNA HERRAMIENTA
DE GESTIÓN Y NO UN MÉTODO DE MOMIFICACIÓN
DEL ESPACIO AGRARIO**



- **Voluntad política para intervenir en preservar un espacio.**
- **Voluntad concreta para garantizar la continuidad del uso agrario.**
- **Voluntad de impulsar programas específicos que permitan su desarrollo.**
- **Voluntad de preservar, entendiendo que constituye un agroecosistema y se está en un territorio sistémico.**

**G
E
S
T
I
Ó
N**



...Y ELLO ES POSIBLE SI SE ANALIZA EL ESPACIO AGRÍCOLA DESDE LOS VALORES Y LAS FUNCIONES

VALORES Y FUNCIONES DE LOS ESPACIOS AGRÍCOLAS

PROTEGER

VALORES

FUNCIONES

DESARROLLAR

A
N
A
T
O
M
Í
A

Productivos

(Recursos)

Clima, suelo, agua, paisaje, etc.



Económicas

Usos del suelo, estructura productiva, estructura empresarial, rentas, etc.

Ecológicos

Biodiversitat, hàbitats, corredores ecológicos, etc.



Ambientales

Microclima, mejora de la calidad del aire, calidad acústica, calidad de vida, mejora del efecto "isla de calor", etc.

Culturales

Patrimonio arquitectónico, red de caminos, red de riego, tradición rural, paisaje, etc.



Sociales

Uso social del territorio (recreativo, turístico, educativo, etc.), percepción del medio, equipamientos, etc.

F
I
S
I
O
L
O
G
Í
A

G
E
S
T
I
Ó
N

ESPACIO AGRÍCOLA SOSTENIBLE

DEL CONOCIMIENTO → A LA ACCIÓN

ÁMBITO DEL PARQUE = 2.938 ha SUPERFÍCIE AGRÍCOLA ÚTIL = 1.969 ha (67 %)

NÚMERO DE EXPLOTACIONES AGRÍCOLAS = 621

OCUPADOS AGRARIOS: Titulares, familiares y asalariados fijos = 1.200

DEDICACIÓN DEL TITULAR: Tiempo total y principal 93 %, tiempo parcial 7 %

DISTRIBUCIÓN DE LOS CULTIVOS

Horticultura 1.243 ha (63 %) (49 explotaciones, 23 ha de invernaderos)

Fruticultura 513 ha (26 %)

Otros 213 ha (11 %)

GANADERÍA : 17.000 cabezas de ovino = 59 cabezas/km²

RÉGIMEN DE TENENCIA DE LA TIERRA

Propiedad 71 %

Arrendamiento 22 %

Otros 7 %



**¿EN BASE A QUÉ
GESTIONAMOS ESTE
TERRITORIO?**



DINAMIZACIÓN TERRITORIAL

¿Quién?

ENTE DE GESTIÓN

ESPACIO
AGRÍCOLA

PLAN DE GESTIÓN Y
DESARROLLO

GESTIÓN Y DESARROLLO

¿Qué?

PLAN ESPECIAL
DE ORDENACIÓN

ESTABILIDAD TERRITORIAL

¿Dónde?



ENTE GESTOR

PARC
AGRARI

CONSORCI DEL PARC AGRARI DEL
BAIX LLOBREGAT



Ajuntament de Castelldefels
Ajuntament de Cornellà de Llobregat
Ajuntament del Papiol
Ajuntament del Prat de Llobregat
Ajuntament de Gavà
Ajuntament de Sant Joan Despí
Ajuntament de St. Vicenç dels Horts

Ajuntament de l'Hospitalet de Llobregat
Ajuntament de Molins de Rei
Ajuntament de Pallejà
Ajuntament de Sant Boi de Llobregat
Ajuntament de Sant Feliu de Llobregat
Ajuntament de Santa Coloma Cervelló
Ajuntament de Viladecans

14 municipios

1998

2007



ESTABLECER ESTRATEGIAS

PLAN DE GESTIÓN
Y DESARROLLO

PARC
AGRARI

- **LÍNEA ESTRATÉGICA 1:**
Conseguir la eficiencia de las infraestructuras y de los servicios generales del territorio agrario.
- **LÍNEA ESTRATÉGICA 2:**
Promover de sistemas de producción y comercialización que favorezcan el incremento de las rentas de las explotaciones agrarias
- **LÍNEA ESTRATÉGICA 3:**
Fomentar la implantación de servicios, la modernización y la mejora de la viabilidad de las explotaciones agrarias.

- **LÍNEA ESTRATÉGICA 4:**
Conseguir un espacio de calidad integrado en el territorio y en armonía con el medio natural.

- **LÍNEA ESTRATÉGICA 5:**
Consolidar y dar a conocer el patrimonio natural y cultural del Parc Agrari sin interferencias con la actividad agraria.

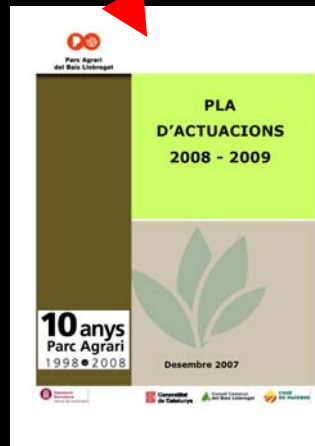

• LÍNEA ESTRATÉGICA 1: Conseguir la eficiencia de las infraestructuras y de los servicios generales del territorio agrario.

RED DE CAMINOS Y RED DE RIEGOS



CONTROL Y MEJORA DE LA CALIDAD DEL AGUA Y UTILIZACIÓN DE AGUA REGENERADA



SERVICIOS GENERALES: Vigilancia rural, suministro de gasoil, recogida de plásticos y envases, limpieza de vertederos...



• **LÍNEA ESTRATÉGICA 2:** Promover de sistemas de producción y comercialización que favorezcan el incremento de las rentas de las explotaciones agrarias

FOMENTO DE LA PRODUCCIÓN INTEGRADA Y ECOLÓGICA



IMPULSO A LAS MARCAS DE CALIDAD

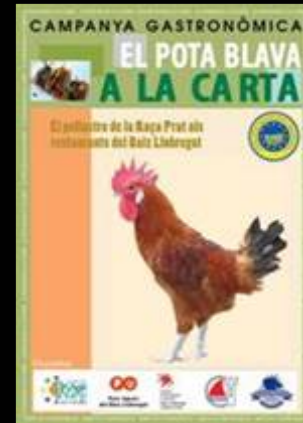

• LÍNEA ESTRATÉGICA 2: Promover de sistemas de producción y comercialización que favorezcan el incremento de las rentas de las explotaciones agrarias

FOMENTO DE CAMPAÑAS



ELS SABORS DE L'HORTA



EL POTA BLAVA A LA CARTA

SOPORTE A LA CALIDAD Y A LA DIVERSIFICACIÓN



Convenios

Selección y mejora genética de la Carxofa *Prat* (ESAB)

Elaboración de productos de alto valor añadido a partir de la Carxofa *Prat* (ESAB)



Panel de cata



· LÍNEA ESTRATÉGICA 2: Promover de sistemas de producción y comercialización que favorezcan el incremento de las rentas de las explotaciones agrarias

APOYO A NUEVAS INICIATIVAS EMPRESARIALES COMERCIALES

Can Perol, S.L.

(Sant Vicens dels Horts)

-- 6 socios

-- Venta "Cistella a casa"

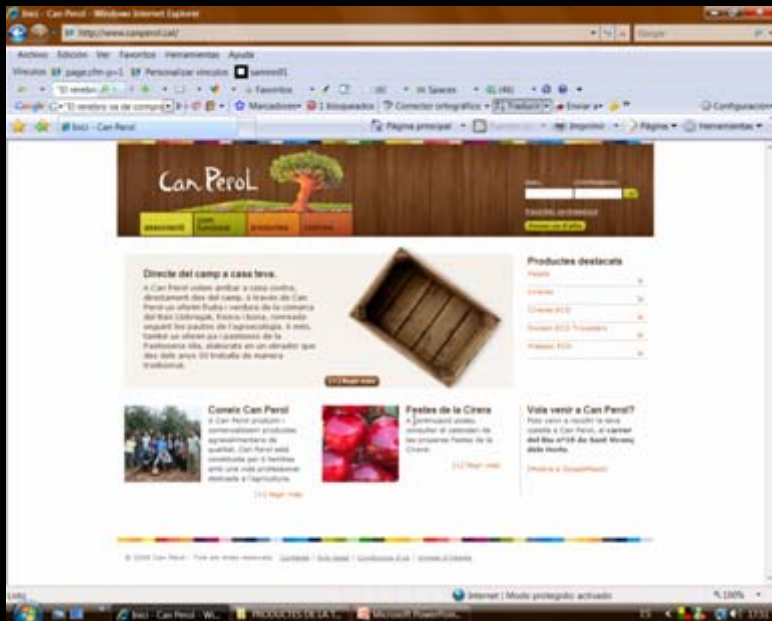

www.canperol.com

Cal Rosset

(Sant Vicens dels Horts)

-- 2 socios

-- Venta "Cistella a casa"

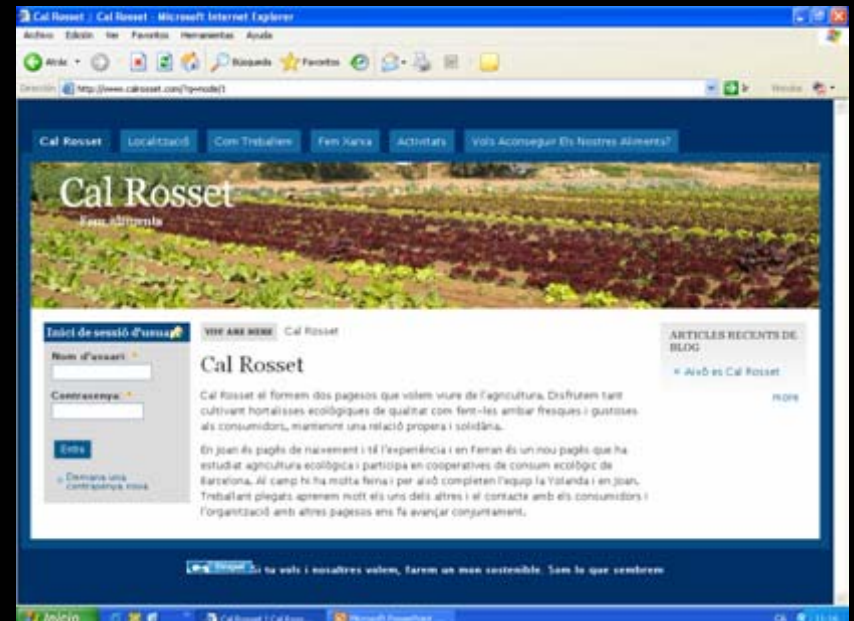

www.calrosset.com

• **LÍNEA ESTRATÉGICA 3:** Fomentar la implantación de servicios, la modernización y la mejora de la viabilidad de las explotaciones agrarias.

ACUERDOS Y AYUDAS A LAS COOPERATIVAS Y ASOCIACIONES DE AGRICULTORES Y PROGRAMAS DE FORMACIÓN ESPECÍFICA



MEJORA DE LOS PUNTOS DE VENTA Y PROMOCIÓN DE LAS PRODUCCIONES

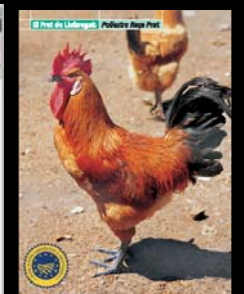
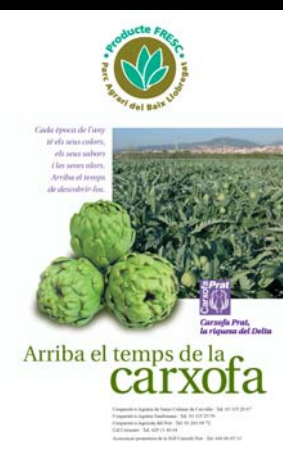

HOLERITURISMO
EL TURISMO DE LA HUERTA

• **LÍNEA ESTRATÉGICA 4:** Conseguir un espacio de calidad integrado en el territorio y en armonía con el medio natural

RECOGIDA DE PLÁSTICOS DE INVERNADERO Y ENVASES



ACTUACIONES QUE CONTRIBUYAN A PRESERVAR LOS RECURSOS NATURALES, EL PATRIMONIO ARQUITECTÓNICO Y CULTURAL Y LA AGROBIODIVERSIDAD



ACCIONES DE MEJORA DE LA CALIDAD PAISAJÍSTICA



• **LÍNEA ESTRATÉGICA 5:** Consolidar y dar a conocer el patrimonio natural y cultural del Parc Agrari sin interferencias con la actividad agraria

PROGRAMA PEDAGÓGICO “EL ECOSISTEMA AGRARIO”



ACTIVIDADES DIVERSAS DIRIGIDAS AL CIUDADANO EN GENERAL: Exposiciones, ferias, visitas, cursos, etc.



APOYAMOS INICIATIVAS ENCAMINADAS A INCENTIVAR LA FORMACIÓN, LA INVESTIGACIÓN Y EL DEBATE SOBRE LOS ESPACIOS AGRARIOS PERIURBANOS



DICTAMEN (NAT/204)

"La agricultura periurbana"
Bruselas, 16 de septiembre de 2004



ApU
Agricultura
periUrbana



**Máster en Sistemas
Agrarios Periurbanos**

**MÁSTER OFICIAL DE LA UNIVERSIDAD
POLITÉCNICA DE CATALUÑA**



**FUNDACIÓN PRIVADA DEL ESPACIO
AGRARIO PERIURBANO**

**DESDE EL PARQUE
AGRARIO ESTAMOS
CONVENCIDOS DE
QUE...**



PRESERVAR UN ESPACIO AGRÍCOLA SUPONE...



UN **HOMENAJE** A LA
HISTORIA DE LOS
HOMBRES Y LAS MUJERES
QUE HAN TRABAJADO
LA TIERRA



PRESERVAR UN ESPACIO AGRÍCOLA SUPONE...



UN **ABRIR PUERTAS** PARA
AQUELLOS QUE QUIEREN
CONTINUAR O
INCORPORARSE AL
TRABAJO DE LA TIERRA

PRESERVAR UN ESPACIO AGRÍCOLA SUPONE...



VISUALIZAR LA
VOLUNTAD DE DAR
ESTABILIDAD A UN
ESPACIO AGRÍCOLA
Y DE ARTICULAR
UNA **GESTIÓN**

PRESERVAR UN ESPACIO AGRÍCOLA SUPONE...



APOSTAR POR EL **FUTURO**
A PARTIR DE UN
COMPROMISO EN LA
GESTIÓN DEL PRESENTE

**EN
DEFINITIVA...**



**“DE JOVEN CREES QUE
PUEDES **CAMBIAR EL
MUNDO** Y, A MEDIDA
QUE CRECES,
CONSIDERAS QUE ES
IMPOSIBLE. PERO, EN
REALIDAD **TENÍAS
RAZÓN** CUANDO ERAS
JOVEN”**



**...Y SOBRE TODO NO
OLVIDEMOS **NUNCA**
QUE EL OBJETIVO DE
TODO ELLO ES...**



**CONSOLIDAR Y
DESARROLLAR LA
BASE TERRITORIAL Y
FACILITAR LA
CONTINUIDAD DE LA
ACTIVIDAD AGRARIA**



TENIENDO PRESENTE QUE...

SIN
AGRICULTORES/AS
NO HAY ACTIVIDAD
AGRARIA NI
ESPACIO AGRARIO





EL FUTURO DE LOS ESPACIOS AGRÍCOLAS PERIURBANOS ES ÉSTE

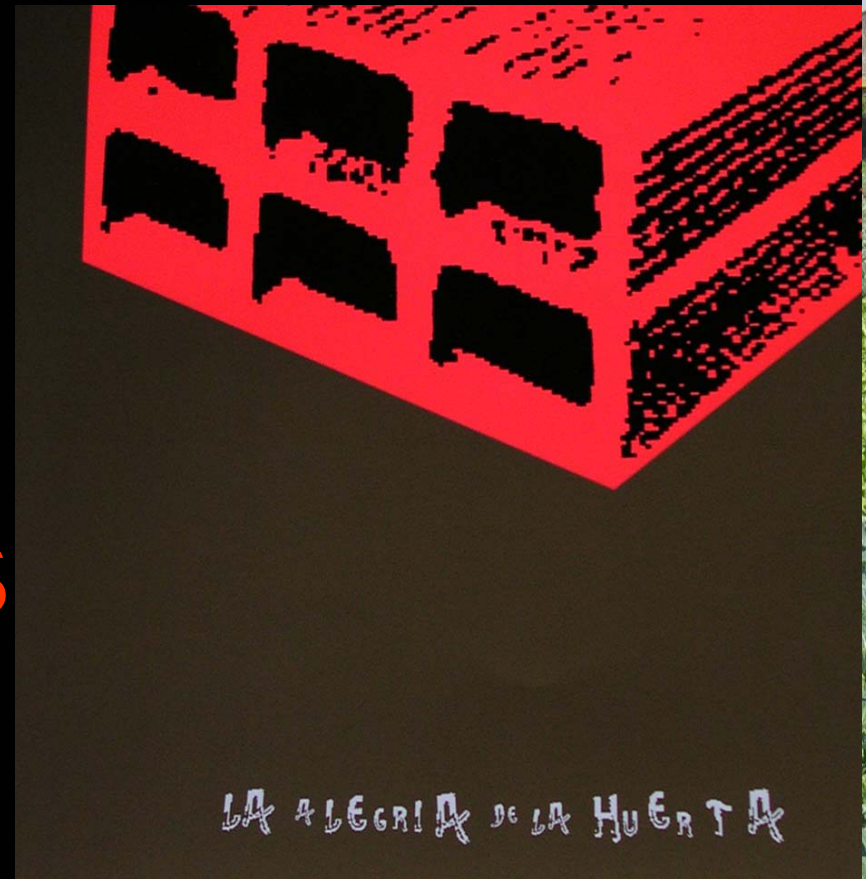



... O ÉSTE





... O QUIZÁ
HA DE
CONTINUAR
SIENDO
ÉSTE



UNA PREGUNTA FINAL PARA EL DEBATE...



**UN MUNICIPIO,
¿PUEDE SER
SOSTENIBLE SIN
TENER SUELO
AGRÍCOLA?**





MUCHAS GRACIAS